Unità Pastorale Parrocchiale

cinque pani e due pesci

Brugnetto, Castel Colonna, Monterado, Passo Ripe, Ripe

TRECASTELLI

071 7957171 - d.Paolo 3921186680 - d.Riccardo 3335440004 - d.Carlo 3397983920 - diac.Lamberto 333 8958442

www.cinquepaniduepesci.org - fb: UPcinquepaniduepesci - cinquepaniduepesci@virgilio.it

Anno IX num. 01

Domenica 5 gennaio 2020

II DOMENICA DOPO NATALE

(anno A)

Vangelo Gv 1,1-18

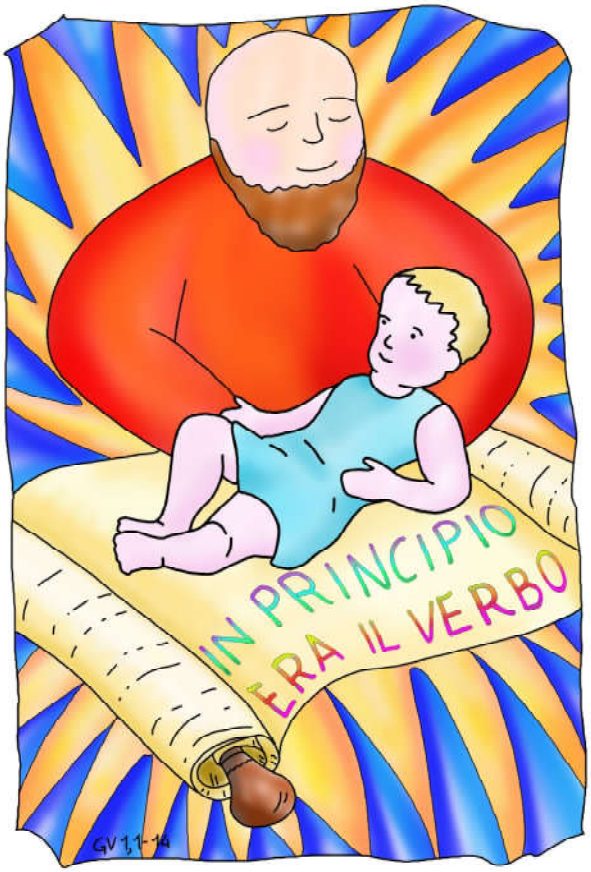

In principio era il Verbo, e il Verbo era presso Dio e il Verbo era Dio. Egli era, in principio, presso Dio: tutto è stato fatto per mezzo di lui e senza di lui nulla è stato fatto di ciò che esiste. In lui era la vita e la vita era la luce degli uomini; la luce splende nelle tenebre e le tenebre non l'hanno vinta. Venne un uomo mandato da Dio: il suo nome era Giovanni. Egli venne come testimone per dare testimonianza alla luce, perché tutti credessero per mezzo di lui. Non era lui la luce, ma doveva dare testimonianza alla luce. Veniva nel mondo la luce vera, quella che illumina ogni uomo. Era nel mondo e il mondo è stato fatto per mezzo di lui; eppure il mondo non lo ha riconosciuto. Venne fra i suoi, e i suoi non lo hanno accolto. A quanti però lo hanno accolto ha dato potere di diventare figli di Dio: a quelli che credono nel suo nome, i quali, non da sangue né da volere di carne né da volere di uomo, ma da Dio sono stati generati.

E il Verbo si fece carne e venne ad abitare in mezzo a noi; e noi abbiamo contemplato la sua gloria, gloria come del Figlio unigenito che viene dal Padre, pieno di grazia e di verità. Giovanni gli dà testimonianza e proclama: «Era di lui che io dissi: Colui che viene dopo di me è avanti a me, perché era prima di me».

Dalla sua pienezza noi tutti abbiamo ricevuto: grazia su grazia. Perché la Legge fu data per mezzo di Mosè, la grazia e la verità vennero per mezzo di Gesù Cristo. Dio, nessuno lo ha mai visto: il Figlio unigenito, che è Dio ed è nel seno del Padre, è lui che lo ha rivelato.

Riflessione sul Vangelo — *"Il Verbo era Dio"*

Dopo il Natale, viviamo di nuovo l'incarnazione di Dio, nell'uomo Gesù, nato da Maria. Con Gesù, la Parola di Dio si è fatta carne ed è venuta in mezzo a noi. Ma la Parola di Dio risale a prima della creazione del mondo, "il verbo era presso Dio e il Verbo era Dio": **la Parola di Dio è Dio stesso**. La creazione del mondo e dell'uomo sono l'espressione dell'amore divino e anche l'incarnazione di Gesù è la manifestazione dell'amore di Dio per noi. Gesù è venuto sulla terra per portare la luce e la salvezza, come ha testimoniato Giovanni, ma non è stato accolto dagli uomini. Accogliere il Verbo, Gesù, vuol dire accogliere la Parola di Dio, farsi illuminare dalla Parola. Siamo sempre ricondotti alla Parola, se non l'ascoltiamo, non la meditiamo, non possiamo conoscere il progetto di Dio per noi. Siamo chiamati a vivere pienamente la vita che ci è stata donata da colui che ci ama più di tutti, alla luce della Sua Parola, nella gioia.
Sì, noi oggi con Giovanni confessiamo che Dio nessun uomo l'ha mai visto, ma suo Figlio, la sua Parola fatta uomo, ce lo ha raccontato. Ormai tutto ciò che possiamo sapere di Dio dobbiamo impararlo dall'umanità di Gesù, da come egli è nato, è vissuto ed è morto. E' questa la verità che Gesù ci rivela: il volto di Dio che ci ama e ci vuole salvi.

Avvisi dell'Unità Pastorale Parrocchiale

Domenica 5 gennaio

II DOMENICA DOPO NATALE (anno A)

S.MESSE: (orario festivo)
Brugnetto: ore 8.30 e 11.30
Castel Colonna: ore 10.00
Monterado: ore 10.00
Passo Ripe: ore 9.15 e 11.30
Ripe: ore 8.00 e 11.30

Lunedì 6 gennaio

EPIFANIA del Signore (anno A)

Giornata Missionaria dei Ragazzi "Inviati a rinnovare il mondo"

Preghiere e offerte per i piccoli del mondo.
In tutte le Messe i bambini riportano i salvadanai per 3 adozioni in Costa d'Avorio e Ruanda

S.MESSE:
Brugnetto ore 8.30 e **16.30**
Castel Colonna ore 10.00 con Benedizione dei Bambini e Bacio del Bambin Gesù
Monterado ore 10.00 con Benedizione dei Bambini e Bacio del Bambin Gesù
Passo Ripe ore 9.15 - ore 11.30 con Benedizione dei Bambini e Bacio del Bambin Gesù, al termine: cerimonia dell'**Arrivo dei MAGI**
Ripe ore 8.00 - ore 11.30 con Benedizione dei Bambini e Bacio del Bambin Gesù

BRUGNETTO:
ore 16.00 in Chiesa: Benedizione dei Bambini e Bacio del Bambin Gesù
ore 16.30 S. MESSA, a seguire: BEFANA in Piazza

Martedì 7 gennaio

S.Messe: Brugnetto: ore 8.30
Ripe: ore 8.30, segue Adorazione Eucaristica finno alle ore 12

Mercoledì 8 gennaiio

S.Messe: Brugnetto: ore 8.30
Castel Colonna (Coce): ore 8.00
Passo Ripe: ore19.00 - **Ripe:** ore18.30

Giovedì 9 gennaio

S.Messe: Brugnetto: ore 8.30
Monterado: ore 19.00 - **Ripe:** ore 18.30

"Se uno mi ama, osserverà la mia Parola"

Pregare con la Parola di Dio

Chiesa di **CASTEL COLONNA - ore 21**

Venerdì 10 gennaio

S.Messe:
Brugnetto: ore 8.30 - **Passo Ripe:** ore 19.00
Ripe (Casa di Riposo): ore 16.00

Sabato 11 gennaio

S.Messe prefestive: Brugnetto: ore 18.30
Castel Colonna: ore 18.00 - **Monterado:** ore 18.00
Passo Ripe: ore 19.00 - **Ripe:** ore 19.00

DIOCESI DI SENIGALLIA

SENIGALLIA - SEMINARIO dalle 15 alle 18

CONVEGNO CATECHISTICO DIOCESANO

nelle parrocchie sono sospesi gli incotri di catechesi

Domenica 12 gennaio

BATTESIMO DEL SIGNORE (anno A)

S.MESSE: Brugnetto: ore 8.30 e 11.30
Castel Colonna: ore 10.00 **Monterado:** ore 10.00
Passo Ripe: ore 9.15 e 11.30 **Ripe:** ore 8.00 e 11.30

UFFICIO CATECHISTICO DIOCESANO

SABATO 11 GENNAIO 2020

SEMINARIO VESCOVILE SENIGALLIA

Convegno Catechistico Diocesano

CATECHISTA 3.0

IL VOLTO DEL CATECHISTA ALLA LUCE DELLA EVANGELII GAUDIUM

ORE 14.45: Accoglienza

ORE 15.00: Preghiera e saluto del Vescovo Franco

- Intervento di S.E. Mons. Luciano Paolucci Bedini (Vescovo di Gubbio)
- Catechesi e Media digitali a cura di Laura Mandolini (giornalista)

ORE 18.00 circa: Conclusioni

---

per permettere la presenza di tutti i catechisti e gli educatori, nelle parrocchie sono sospesi gli incontri di catechesi

Buon Anno 2020